



逆非凡大豆蛋白复合粉

【产品名称】逆非凡大豆蛋白复合粉

【产品类型】蛋白固体饮料

【配料表】大豆分离蛋白、大豆卵磷脂、燕麦粉、玉米粉、山药粉、红枣粉、营养酵母、葛根粉、蔗糖素、β-胡萝卜素、大豆分离蛋白中的蛋白质含量≥80%

【委托方】广州怀众健康科技有限公司

【净含量】200克（20克X10袋）

【保质期】24个月

【不适宜人群】3周岁以下婴幼儿

【食用方法】一次一袋，300ml温开水冲服

【产地】辽宁省大连市

【贮存方法】阴凉干燥处保存，开袋后不宜久放

【生产许可证】SC10621021301197

【产品标准】GB/T 29602-2013

【生产商】大连唯尔卫生物工程有限公司

【地址】辽宁省大连经济技术开发区双D四街19-9号-1

【经销商】广州怀众健康科技有限公司

【地址】广州市番禺大道北天安科技园总部中心1号楼1503室

【电话】4008236816



检测报告



金域检验
广东省国产非特殊用途
化妆品备案检验机构
(认定日期: 2014年11月)

MA
20171000782
HANGZHONG

**广州金域医学检验中心有限公司
检验报告**

检验受理编号: GDGF034201803373
样品名称: 逆非凡7宝霜伴佰
申请企业: 广州怀众医美科技有限公司
实际生产企业: 广东卡米医药科技股份有限公司

2018年04月19日

金域检验
广州金域医学检验中心有限公司
检验报告

备案检验受理编号: GDGF034201803373 第1页/共3页

样品名称: 逆非凡7宝霜伴佰 生产日期/批次号: 2018-04-02
样品数量及规格: 4支, 50ml/支 保质期/或失效日期: 2021-04-01
颜色/气味: 白色膏状 检验项目: 微生物、卫生化学
受理日期: 2018-04-08 检验项目: 微生物、卫生化学
检验完成日期: 2018-04-18 检验依据: 国标

申请企业: 广州怀众医美科技有限公司 地址: 广州市番禺大涌富天医药科技园中心1号楼1503
实际生产企业: 广东卡米医药科技股份有限公司 地址: 广州市白云区松和路新石路305号

结果汇总:
依据《化妆品安全技术规范》(2015年版)对上述样品进行卫生检验, 结果如下:
(一) 微生物指标:
菌落总数、霉菌和酵母菌、耐热大肠菌群、耐热金黄色葡萄球菌项目符合《化妆品安全技术规范》(2015年版)标准要求。
(二) 卫生化学指标:
汞、砷、铅、镉项目符合《化妆品安全技术规范》(2015年版)标准要求。
—本检验结果仅对受理样品负责, 以下空白—

授权签字人: 王琳 陈敏佳 2018年04月19日

金域检验
广州金域医学检验中心有限公司
检验报告

备案检验受理编号: GDGF034201803373 第2页/共3页

样品名称: 逆非凡7宝霜伴佰 生产日期/批次号: 2018-04-02
样品数量及规格: 4支, 50ml/支 保质期/或失效日期: 2021-04-01
颜色/气味: 白色膏状 检验项目: 微生物
受理日期: 2018-04-08 检验项目: 微生物
检验完成日期: 2018-04-18 检验依据: 化妆品安全技术规范(2015年版)

申请企业: 广州怀众医美科技有限公司 地址: 广州市番禺大涌富天医药科技园中心1号楼1503
实际生产企业: 广东卡米医药科技股份有限公司 地址: 广州市白云区松和路新石路305号

检测项目	微生物检测结果	限值
菌落总数(CFU/g)	<10	<1000
霉菌和酵母菌(CFU/g)	<10	<100
耐热大肠菌群(MPN)	未检出	不得检出
耐热金黄色葡萄球菌	未检出	不得检出
金黄色葡萄球菌	未检出	不得检出

—本检验结果仅对受理样品负责, 以下空白—

授权签字人: 王琳 陈敏佳 2018年04月19日

金域检验
广州金域医学检验中心有限公司
检验报告

备案检验受理编号: GDGF034201803373 第3页/共3页

样品名称: 逆非凡7宝霜伴佰 生产日期/批次号: 2018-04-02
样品数量及规格: 4支, 50ml/支 保质期/或失效日期: 2021-04-01
颜色/气味: 白色膏状 检验项目: 卫生化学
受理日期: 2018-04-08 检验项目: 卫生化学
检验完成日期: 2018-04-18 检验依据: 化妆品安全技术规范(2015年版)

申请企业: 广州怀众医美科技有限公司 地址: 广州市番禺大涌富天医药科技园中心1号楼1503
实际生产企业: 广东卡米医药科技股份有限公司 地址: 广州市白云区松和路新石路305号

检测项目	单位	检测结果	检测方法	方法检出限/浓度	限值
汞	mg/kg	未检出	第10章 1.2 第一法	0.006	<1
砷	mg/kg	未检出	第10章 1.4 第二法	0.04	<2
铅	mg/kg	未检出	第10章 1.3 第二法	5	<10
镉	mg/kg	未检出	第10章 1.5	0.59	<5

—本检验结果仅对受理样品负责, 以下空白—

授权签字人: 王琳 陈敏佳 2018年04月19日



逆非凡





7宝霜与7宝霜伴侣

【产品名称】7宝霜

【成分】沙棘果油、白藜芦醇、冰片、虾青素、
薰衣草油、姜根油、胡椒籽提取物、水、
乳蛋白、丝氨酸、壳多糖、透明质酸钠、黄原胶。

【产品名称】7宝霜伴侣

【成分】紫草提取物、苦参提取物、蒲公英提取物、
肉苁蓉提取物、石榴果提取物、玫瑰花油、
水、乳蛋白、丝氨酸、透明质酸钠、
PEG-10植物甾醇，黄原胶。

【净含量】50ml

【使用方法】洁肤后，取本品适量，
涂抹于身体所需部位，按摩至吸收即可
(敷保鲜膜20分钟以上效果更佳)

【注意事项】孕妇和心脏搭桥手术者禁用，
如发现不适，请立即停止使用。

【贮存方法】存放于阴凉处，避免阳光直接照射或高温。

【保质期】3年，开瓶后请三个月内用完。

【执行标准】QB/T 1857

【生产许可证】粤妆20160733

【委托方】广州怀众医美科技有限公司

【地址】广州市番禺大道北天安科技园总部中心1号楼1503室

【被委托方】广东卡采医药科技股份有限公司

【地址】广州市白云区均禾街新石路305号

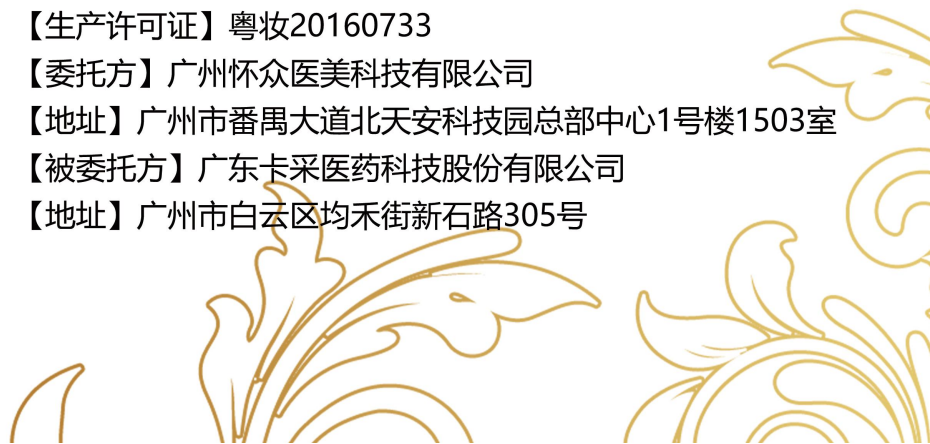

7宝霜 抹一抹

使用方法

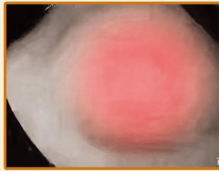

SGS	
检测项目	检测结果
...	...
...	...
...	...

SGS	
检测项目	检测结果
...	...
...	...
...	...

SGS	
检测项目	检测结果
...	...
...	...
...	...

SGS	
检测项目	检测结果
...	...
...	...
...	...

SGS	
检测项目	检测结果
...	...
...	...
...	...

SGS	
检测项目	检测结果
...	...
...	...
...	...

SGS	
检测项目	检测结果
...	...
...	...
...	...

SGS	
检测项目	检测结果
...	...
...	...
...	...

SGS	
检测项目	检测结果
...	...
...	...
...	...

SGS	
检测项目	检测结果
...	...
...	...
...	...

SGS	
检测项目	检测结果
...	...
...	...
...	...



资质认证



使用方法

Step1:



①把双手洗净

Step2:



②撕开产品包装

Step3:



③打开顶部盖

Step4:



④取下密封定位推杆

Step5:



⑤将推杆顶入卡口

Step6:



⑥轻轻推入阴道



宏业博艾（东莞）生物科技有限公司
Hongye Boai (Dongguan) Biotechnology Co., Ltd



妇用冷敷凝胶

洞庭美妇用冷敷凝胶

【产品名称】洞庭美妇用冷敷凝胶

【产品描述】本品由凝胶层组成，凝胶层由卡波姆940GE、甘油、水组成，所含成分不具有药理学作用

【预期用途】适用女性阴部瘙痒、肿痛的冷敷理疗。

【使用方法】外用，将本品涂于阴部不适处，每日根据需要使用。

【禁忌】1，本品为医疗器械，不能代替药品。

2，本品为外用品，皮肤破损处禁用。

3，如出现过敏症状，立即停止使用。

4，当患有较重阴部感染疾病时，应及时就医。

【贮存方法】清凉通风处贮存

【规格型号】3g

【有效期限】2年

【技术要求编号】陕铜械备20170003号

【生产备案号】陕铜食药监械生产备20180001号

【企业名称】陕西海斯诺生物制药有限公司

【产品备案号】陕铜械备20170003号

【经销单位】广州怀众医疗有限公司

【销售电话】4008236816



UONE 检测报告. 检测项目: 甲醛, 苯, 甲苯+乙苯, 二甲苯, 氨, 氡, 一氧化碳, 二氧化碳, 臭氧, 可吸入颗粒物, 细颗粒物, 总挥发性有机物, 挥发性有机物, 酚类, 醛类, 酮类, 酯类, 醚类, 卤代烃, 吡啶, 呋喃, 杂环, 其他. 检测日期: 2023年11月15日.

UONE 检测报告. 检测项目: 甲醛, 苯, 甲苯+乙苯, 二甲苯, 氨, 氡, 一氧化碳, 二氧化碳, 臭氧, 可吸入颗粒物, 细颗粒物, 总挥发性有机物, 挥发性有机物, 酚类, 醛类, 酮类, 酯类, 醚类, 卤代烃, 吡啶, 呋喃, 杂环, 其他. 检测日期: 2023年11月15日.

UONE 检测报告. 检测项目: 甲醛, 苯, 甲苯+乙苯, 二甲苯, 氨, 氡, 一氧化碳, 二氧化碳, 臭氧, 可吸入颗粒物, 细颗粒物, 总挥发性有机物, 挥发性有机物, 酚类, 醛类, 酮类, 酯类, 醚类, 卤代烃, 吡啶, 呋喃, 杂环, 其他. 检测日期: 2023年11月15日.

UONE 检测报告. 检测项目: 甲醛, 苯, 甲苯+乙苯, 二甲苯, 氨, 氡, 一氧化碳, 二氧化碳, 臭氧, 可吸入颗粒物, 细颗粒物, 总挥发性有机物, 挥发性有机物, 酚类, 醛类, 酮类, 酯类, 醚类, 卤代烃, 吡啶, 呋喃, 杂环, 其他. 检测日期: 2023年11月15日.

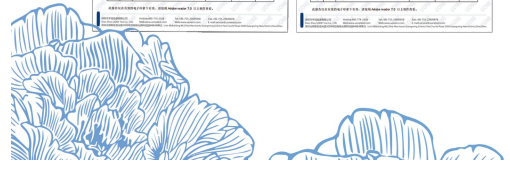

洞庭美
妇用冷敷凝胶





产品说明书

products



安全好品质



逆非凡 肝胆SPA排毒套盒

【产品名称】肝胆SPA排毒套盒

【主要成分】1号-逆非凡1号营养素

(20克X5包)

2号-逆非凡综合果蔬酵素粉

(30克X5包)

3号-逆非凡柠檬粉

(30克X1包)

4号-逆非凡橄榄油

(125mlX1瓶)

5号-逆非凡精力汤

(15克X5包)



逆非凡 肝胆SPA排毒套盒

【产品名称】肝胆SPA排毒套盒

【主要成分】1号-逆非凡1号营养素

(20克X5包)

2号-逆非凡综合果蔬酵素粉

(30克X5包)

3号-逆非凡柠檬粉

(30克X1包)

4号-逆非凡橄榄油

(125mlX1瓶)

5号-逆非凡精力汤

(15克X5包)



服用流程

时间	内容	
前一天	全天素食，清淡少油，不要吃豆类食物，细嚼慢咽，每餐吃七分饱，吃2~3个青苹果。胆囊切除者，应咨询健康管理师。	
当天 8:00	小米粥1碗（400ml）、①号300ml温开水调匀饮用	
10:00	温开水300ml	
12:00	①号+②号各1包 300ml温开水调匀饮用	
14:00	①号+②号各1包 300ml温开水调匀饮用	
16:00	①号+②号各1包 300ml温开水调匀饮用	
18:00	②号300ml温开水调匀饮用（六天前已经排便的，改喝浓的红糖水）	
21:00	③号用100ml温水调匀后和④号瓶混合，摇匀后一起饮用 可以加入10ml以内的天然蜂蜜改善口味 喝完右侧卧躺下，直到入睡	
次日 7:00	②号300ml温开水调匀饮用	
8:30	小米粥1碗、①号1包300ml温开水调匀饮用	
12:00	午餐素食，以清淡为主，主食辅助流食 ①号1包+⑤号半包，300ml温开水调匀饮用	
15:00	⑤号半包300ml温开水调匀饮用	
18:00	晚餐素食，以清淡为主，主食辅助流食	
注意事项：		

服用流程

时间	内容
前一天	<p>全天素食，清淡少油，不要吃豆类食物，细嚼慢咽，每餐吃七分饱，吃2~3个青苹果。胆囊切除者，应咨询健康管理师。</p> 
当天 8:00	<p>小米粥1碗（400ml）、①号300ml温开水调匀饮用</p> 
10:00	<p>温开水300ml</p> 
12:00	<p>①号+②号各1包 300ml温开水调匀饮用</p> 
14:00	<p>①号+②号各1包 300ml温开水调匀饮用</p> 
16:00	<p>①号+②号各1包 300ml温开水调匀饮用</p> 
18:00	<p>②号300ml温开水调匀饮用（六天前已经排便的，改喝浓的红糖水）</p> 
21:00	<p>③号用100ml温水调匀后和④号瓶混合，摇匀后一起饮用 可以加入10ml以内的天然蜂蜜改善口味 喝完右侧卧躺下，直到入睡</p> 
次日 7:00	<p>②号300ml温开水调匀饮用</p> 
8:30	<p>小米粥1碗、①号1包300ml温开水调匀饮用</p> 
12:00	<p>午餐素食，以清淡为主，主食辅助流食 ①号1包+⑤号半包，300ml温开水调匀饮用</p> 
15:00	<p>⑤号半包300ml温开水调匀饮用</p> 
18:00	<p>晚餐素食，以清淡为主，主食辅助流食</p> 
<p>注意事项：</p>	

宏业博艾公司简介

Brief introduction of Hongye Boai company

宏业博艾生物科技有限公司是一家集研发、生产、销售、服务于一体的现代化企业。公司自成立以来一直精准专注于大健康产品的研发和推广。公司的核心价值在于有着最前沿的科学技术及团队和最古老的御膳古方，以及完善的公司管理服务系统。恰逢国家经济强盛，传统文化强势复兴之际。中医中药与传统国学文化得到国家大力扶持的历史机遇，公司依托强大的科研团队推出“御膳古方”等系列健康产品。并且公司自建商城系统，将高品质的产品推广到全社会。

目前科研团队是由御医第四代传人，大国医者林俊宏教授领衔传承研发。林俊宏教授秉承恩师赵绍琴教授依体、医水精湛，悬壶济世，在其医术大成之上，从其恩师“温病学说”基础上提出了提升内热源的“温度五维学说”，帮助国民改善体质，强健体魄。赵绍琴是北京中医药大学终身教授，全国政协第七第八届委员，赵绍琴教授乃清代御医传人赵文魁（1873-1934）的儿子，赵文魁乃清朝光绪年间太医院院使（副院长），赵文魁先父赵承宽，清光绪初年任清太医院医士、御医等职。

公司“御膳古方”系列产品通过国家及国际权威部门各项严格的检测认证，并取得相关部门颁发的食品安全认证。

未来，宏业博艾公司将不忘初心，坚定信心，持续稳健发展，矢志“心怀众生，宏伟大业”，为大众孜孜不倦追求健康快乐富足的品质生活！



公司愿景：
心怀众生 博爱天下！

公司目标：
帮助国人改善体质 构建健康幸福家庭！

公司使命：
弘扬中医文化 传承儒圣思想！

公司定位：
大健康领域民族品牌！



检测报告

NO.	品名	规格	批号	日期	产地
1	御膳古方	100g/瓶	20230101	2023.01.15	中国
2	御膳古方	100g/瓶	20230102	2023.01.15	中国
3	御膳古方	100g/瓶	20230103	2023.01.15	中国
4	御膳古方	100g/瓶	20230104	2023.01.15	中国
5	御膳古方	100g/瓶	20230105	2023.01.15	中国
6	御膳古方	100g/瓶	20230106	2023.01.15	中国
7	御膳古方	100g/瓶	20230107	2023.01.15	中国
8	御膳古方	100g/瓶	20230108	2023.01.15	中国
9	御膳古方	100g/瓶	20230109	2023.01.15	中国
10	御膳古方	100g/瓶	20230110	2023.01.15	中国
11	御膳古方	100g/瓶	20230111	2023.01.15	中国
12	御膳古方	100g/瓶	20230112	2023.01.15	中国
13	御膳古方	100g/瓶	20230113	2023.01.15	中国
14	御膳古方	100g/瓶	20230114	2023.01.15	中国
15	御膳古方	100g/瓶	20230115	2023.01.15	中国
16	御膳古方	100g/瓶	20230116	2023.01.15	中国
17	御膳古方	100g/瓶	20230117	2023.01.15	中国
18	御膳古方	100g/瓶	20230118	2023.01.15	中国
19	御膳古方	100g/瓶	20230119	2023.01.15	中国
20	御膳古方	100g/瓶	20230120	2023.01.15	中国

检测报告

NO.	品名	规格	批号	日期	产地
1	御膳古方	100g/瓶	20230101	2023.01.15	中国
2	御膳古方	100g/瓶	20230102	2023.01.15	中国
3	御膳古方	100g/瓶	20230103	2023.01.15	中国
4	御膳古方	100g/瓶	20230104	2023.01.15	中国
5	御膳古方	100g/瓶	20230105	2023.01.15	中国
6	御膳古方	100g/瓶	20230106	2023.01.15	中国
7	御膳古方	100g/瓶	20230107	2023.01.15	中国
8	御膳古方	100g/瓶	20230108	2023.01.15	中国
9	御膳古方	100g/瓶	20230109	2023.01.15	中国
10	御膳古方	100g/瓶	20230110	2023.01.15	中国
11	御膳古方	100g/瓶	20230111	2023.01.15	中国
12	御膳古方	100g/瓶	20230112	2023.01.15	中国
13	御膳古方	100g/瓶	20230113	2023.01.15	中国
14	御膳古方	100g/瓶	20230114	2023.01.15	中国
15	御膳古方	100g/瓶	20230115	2023.01.15	中国
16	御膳古方	100g/瓶	20230116	2023.01.15	中国
17	御膳古方	100g/瓶	20230117	2023.01.15	中国
18	御膳古方	100g/瓶	20230118	2023.01.15	中国
19	御膳古方	100g/瓶	20230119	2023.01.15	中国
20	御膳古方	100g/瓶	20230120	2023.01.15	中国



资质认证



使用方法

Step1:



Step2:



Step3:



Step4:



Step5:



Step6:





葛锦



葛锦

葛锦妇用冷敷凝胶

【产品名称】葛锦妇用冷敷凝胶

【产品描述】本品由凝胶层组成，凝胶层由卡波姆940GE、甘油、水组成，所含成分不具有药物学作用。

【预期用途】适用女性阴部瘙痒、肿痛的冷敷理疗。

【使用方法】外用，将本品涂于阴部不适处，每日根据需要使用。

【禁忌】1，本品为医疗器械，不能代替药品。

2，本品为外用品，皮肤破损处禁用。

3，如出现过敏症状，立即停止使用。

4，当患有较重阴部感染疾病时，应及时就医。

【贮存方法】清凉通风处贮存

【规格型号】3g

【有效期限】2年

【技术要求编号】陕铜械备20170003号

【生产备案号】陕铜食药监械生产备20180001号

【企业名称】陕西海斯若生物制药有限公司

【产品备案号】陕铜械备20170003号

【经销单位】广州怀众医疗有限公司

【销售电话】4008236816





【产品名称】长生态

【产品类型】固体饮料

【配料表】大豆蛋白粉、豆奶粉、苹果、木瓜、山药、
圆白菜、菠萝蛋白酶、低聚果糖、
木瓜蛋白酶、乳糖醇粉、嗜酸乳杆菌

【净含量】10克X9袋

【饮用方法】适量温水冲调搅拌均匀即可食用

【执行标准】GB/T 29602

【生产许可证编号】SC10644011103386

【贮存方法】放置阴凉干燥处，避免阳光直射或受潮

【委托方】东莞市宏业博艾生物科技有限公司

【地址】东莞市南城街道黄金一路天安数码城C1栋305

【受托方】广州新蕾迪医药科技有限公司

【地址】广州市白云区朝亮南路115号（三、四层）

【保质期】24个月

【注意事项】本品不能代替药品，
本品溶于水后有少许沉淀物属正常现象。



检测报告



广微测 Gmicro Testing
MA 20181000083 CNAS 20181000083

广东省微生物分析检测中心
GUANGDONG DETECTION CENTER OF MICROBIOLOGY
分析检测报告
REPORT FOR ANALYSIS

报告编号 Report No. 2020SP14097R01

样品名称 Name of Sample 五果为充 固体饮料

委托单位 Applicant 东莞市宏业博文生物科技有限公司

检测类型 Test Type 委托检测

单位地址: 广州市先烈中路100号大院66号楼
Address: Building 66, No.100 Central Road, Xianle Middle Road, Guangzhou, China
邮政编码: 510070
Phone: (020)87137666
Tel: (020)87137668
Fax: (020)87137668
网址: www.gdcm.com
Website

第 1 页共 4 页

广微测 Gmicro Testing
MA 20181000083 CNAS 20181000083

广东省微生物分析检测中心
GUANGDONG DETECTION CENTER OF MICROBIOLOGY
分析检测报告
REPORT FOR ANALYSIS

报告编号 (Report No.): 2020SP14097R01 检测日期 (Detection Date): 2020.12.28

样品名称 Name of Sample	五果为充 固体饮料	检测类型 Test Type	委托检测
委托单位 Applicant	东莞市宏业博文生物科技有限公司	地址 Address	广东省东莞市常平镇松岗街 15 号 304 室
样品来源 Sample Source	委托方送检	样品数量 Sample Quantity	100g
样品规格和型号 Type and Lot No. of Sample	10g/袋	样品形态和特征 Size and Characteristic	粉末
取样日期 Sample Received Date	2020-12-21	检测完成日期 Completion Date	2020-12-28
检测标准和方法 Test Standard and Method	GB 4789.2-2016 等		
检测项目 Item Tested	菌落总数等		
检测结论 Test Conclusion	送检样品所检项目的实测数据见本报告附件系统。		
备注 Remarks			

检测日期: 2020.12.28
报告日期: 2020.12.28

制表: 刘少雪
审核: 梁洁
批准: 江子

第 2 页共 4 页

广微测 Gmicro Testing
MA 20181000083 CNAS 20181000083

广东省微生物分析检测中心
GUANGDONG DETECTION CENTER OF MICROBIOLOGY
分析检测结果
ANALYSIS TEST RESULTS

报告编号 (Report No.): 2020SP14097R01

序号 No.	检测项目 Item Tested	检测结果 Test Result	单位 Unit	检测方法 Test Method
1	菌落总数	<10	CFU/g	GB 4789.2-2016
2	霉菌计数	<10	CFU/g	GB 4789.15-2016 第一法
3	酵母计数	<10	CFU/g	GB 4789.15-2016 第一法
4	大肠菌群	<3.0	MPN/g	GB 4789.3-2016 第一法
5	砷	0.0246	mg/kg	GB 5009.26-2016 第一法
6	汞	<0.003	mg/kg	GB 5009.26-2016 第一法
7	铅	<0.05	mg/kg	GB 5009.24-2016 第一法
8	镉	<0.005	mg/kg	GB/T 5009.13-2003 第一法
9	六六六	<0.005	mg/kg	GB/T 5009.19-2003 第一法

(以下空白)

第 3 页共 4 页

广微测 Gmicro Testing
MA 20181000083 CNAS 20181000083

报告编号 (Report No.): 2020SP14097R01

注意事项
Notice Items

- 检测报告无本单位检测专用印章, 均属无效。
The report is invalid if not affixed with Authorized Stamp of Test and Paging Seal.
- 检测报告无审核人、批准人签字无效。
The test report is invalid without signature of verifier and approver.
- 检测报告涂改无效。
The test report is invalid if being supplemented, deleted or altered.
- 未经本单位书面同意, 不得部分复制 (全部复制除外) 本检测报告。
Without prior written permission, the report cannot be reproduced, except in full.
- 除非另有说明, 本报告检测结果仅对来样负责。
Unless otherwise stated, the results shown in this test report refer only to the sample(s) submitted.
- 对检测报告有异议的, 应于收到报告之日起十五日内提出, 逾期不予受理。
Any dispute of the report must be raised to the testing body within 15 days after the report is received, according to which the dispute will not be accepted.
- 外送样品, 样品信息由委托方提供, 本单位不承担其真实性负责。
For the tested sample(s) submitted by the applicant, the sample information in the test report is provided by the applicant and the laboratory is not responsible for its authenticity.

第 4 页共 4 页

检测报告



广微测
Gmicro Testing

MA 20181900083 CNAS 20181900083

广东省微生物分析检测中心
GUANGDONG DETECTION CENTER OF MICROBIOLOGY

分析检测报告

REPORT FOR ANALYSIS

报告编号
Report No. 2020SP14096R01

样品名称
Name of Sample 五谷为养 固体饮料

委托单位
Applicant 东莞市宏业博艾生物科技有限公司

检测类型
Test Type 委托检测

单位地址: 广州科学城中区 100 号 4 楼 46 号
Address: Building 16, No.100 Central Area, Guangzhou Science City, Guangzhou, China

邮编: 510670
Phone: (020)87137666
Tel: (020)87137668
Fax: (020)87137668
网址: www.gdcm.com
Website

第 1 页共 4 页

广微测
Gmicro Testing

MA 20181900083 CNAS 20181900083

广东省微生物分析检测中心
GUANGDONG DETECTION CENTER OF MICROBIOLOGY

分析检测报告

REPORT FOR ANALYSIS

报告编号 (Report No.): 2020SP14096R01 检测号 (Verification Code): 48219271

样品名称 Name of Sample	五谷为养 固体饮料	检测类型 Test Type	委托检测
委托单位 Applicant	东莞市宏业博艾生物科技有限公司	地址 Address	广东省东莞市南城街道 黄旗南路 5 号 3 楼 306 室
样品来源 Sample Source	委托方送检	样品数量 Sample Quantity	100g
样品规格和型号 Type and Lot No. of Sample	1kg/袋	样品形态/材料 State and Composition	粉末
报样日期 Sample Received Date	2020-12-21	检测完成日期 Completion Date	2020-12-23
检测标准/方法 Test Standard and Method	GB 4789.2-2016 等		
检测项目 Item Tested	菌落总数等		
检测结论 Test Conclusion	送检样品所检项目的实测数据见本报告检测报告。		
备注 Remarks			

检测日期: 2020-12-23
Issue Date: 2020-12-23

报告人: 刘少强
Editor: 刘少强

审核人: 梁光清
Verifier: 梁光清

批准人: 梁光清
Approver: 梁光清

第 2 页共 4 页

广微测
Gmicro Testing

MA 20181900083 CNAS 20181900083

广东省微生物分析检测中心
GUANGDONG DETECTION CENTER OF MICROBIOLOGY

分析检测结果

ANALYSIS AND TEST RESULT

序号 No.	检测项目 Test Item	检测结果 Test Result	单位 Unit	检测方法 Test Method
1	菌落总数	<10	CFU/g	GB 4789.2-2016
2	霉菌计数	<10	CFU/g	GB 4789.15-2016 第一法
3	酵母计数	<10	CFU/g	GB 4789.15-2016 第一法
4	大肠菌群	<3.0	MPN/g	GB 4789.3-2016 第一法
5	砷	0.0246	mg/kg	GB 5009.268-2016 第一法
6	汞	<0.003	mg/kg	GB 5009.268-2016 第一法
7	铅	<0.05	mg/kg	GB 5009.268-2016 第一法
8	镉	<0.005	mg/kg	GB 5009.19-2008 第一法
9	六六六	<0.005	mg/kg	GB 5009.19-2008 第一法

(以下空白)

第 3 页共 4 页

广微测
Gmicro Testing

MA 20181900083 CNAS 20181900083

报告编号 (Report No.): 2020SP14096R01

注意事项

Notice Items

- 检测报告无本单位检验检测专用章、骑缝章无效。
The Test report is invalid if not affixed with Authorized Stamp of Test and Paging Seal.
- 检测报告无申请人、批准人签字无效。
The Test report is invalid without signatures of verifier and approver.
- 检测报告涂改、删减无效。
The Test report is invalid if being supplemented, deleted or altered.
- 未经本单位书面同意, 不得部分复制 (全部复制除外) 本检测报告。
Without prior written permission, the report cannot be reproduced, except in full.
- 除非另有说明, 本报告检测结果仅对来样负责。
Unless otherwise stated, the results shown in this test report refer only to the sample(s) submitted.
- 对检测报告有异议的, 应于收到报告之日起十五日内提出, 逾期不予受理。
Any dispute of the report must be raised to the testing body within 15 days after the report is received, exceeding which the dispute will not be accepted.
- 送检样品, 样品信息由委托方提供, 本中心不对其实性负责。
For the tested sample(s) submitted by the applicant, the sample information in the test report is provided by the applicant and the laboratory is not responsible for its authenticity.

第 4 页共 4 页

焕芯生
HUAN XIN SHENG



焕芯生 焕芯生
HUAN XIN SHENG

【产品名称】五谷为养

【产品类型】固体饮料

【配料表】综合粉（黄豆、大豆、黑豆、小麦、燕麦、荞麦）、燕麦麸皮、糙米粉、大豆蛋白粉、水溶性膳食纤维、麦粉、蓝藻粉、绿藻粉、菠菜粉

【净含量】10克X21袋

【饮用方法】适量温水冲调搅拌均匀即可食用

【执行标准】GB/T 29602

【产品名称】五菜为充

【产品类型】果蔬固体饮料

【配料表】红萝卜粉、高丽菜粉、南瓜粉、牧草粉、黄豆粉、无水葡萄糖、凤梨果汁粉、地瓜粉、菊糖、糙米粉、麦粉

【净含量】10克X21袋

【饮用方法】适量温水冲调搅拌均匀即可食用

【执行标准】GB/T 29602

【产品名称】五果为助

【产品类型】发酵果蔬饮料

【配料表】纯净水、柠檬汁、青梅、生姜、龙眼肉、木瓜、红枣、枸杞

【净含量】30mlX21袋

【食用方法】开袋即食或加水稀释饮用

【执行标准】GB/T 31121

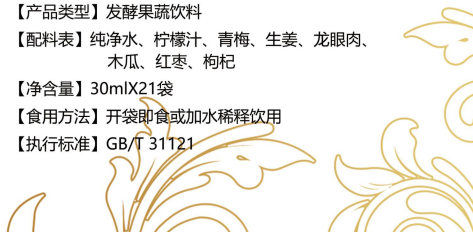

检测报告



广东省微生物分析检测中心
 GUANGDONG DETECTION CENTER OF MICROBIOLOGY
分析检测报告
 REPORT FOR ANALYSIS

报告编号
 Report No. 2020SP1409SR01

样品名称
 Name of Sample 肽极酶 固体饮料

委托单位
 Applicant 东莞市宏业博艾生物科技有限公司

检测类型
 Test Type

单位地址: 广州市先烈中路100号大院66号楼
 Address: Building No. 100, 100 Canton Road, 66, 66/F, Canton Road, Guangzhou, China
邮政编码: 510070
电话: 020-87127665
传真: 020-87127668
网址: www.gdgm.com

第 1 页 共 4 页

广东省微生物分析检测中心
 GUANGDONG DETECTION CENTER OF MICROBIOLOGY
分析检测报告
 REPORT FOR ANALYSIS

报告编号 (Report No.): 2020SP1409SR01 检测码 (Verification Code): 07541364

样品名称 Name of Sample	肽极酶 固体饮料	检测类型 Test Type	委托检测
委托单位 Applicant	东莞市宏业博艾生物科技有限公司	地址 Address	广东省东莞市南城街道黄旗南路1号3楼304室
样品来源 Sample Source	委托方送检	样品数量 Sample Quantity	100g
样品规格和批号 Spec and Lot No.	无	样品状态和特征 State and Characteristic	粉末
接收日期 Sample Received Date	2020-12-21	检测完成日期 Completion Date	2020-12-28
检测依据和方法 Standard and Method	GB 4789.3-2016等		
检测项目 Item Tested	菌落总数等		
检测结果 Test Conclusion	送检样品所检项目的实测数据见本检测报告附表。		
备注 Remarks			

检测日期: 2020-12-28
 检测员: 梁洁
 审核员: 梁洁
 批准人: 梁洁

第 2 页 共 4 页

广东省微生物分析检测中心
 GUANGDONG DETECTION CENTER OF MICROBIOLOGY
分析检测附表
 ANALYSIS AND TEST RESULT

报告编号 (Report No.): 2020SP1409SR01

序号 No.	检测项目 Test Item	检测结果 Test Result	单位 Unit	检测方法 Test Method
1	菌落总数	<10	CFU/g	GB 4789.2-2016
2	霉菌计数	<10	CFU/g	GB 4789.15-2016 第一法
3	酵母计数	<10	CFU/g	GB 4789.15-2016 第一法
4	大肠菌群	<3.0	MPN/g	GB 4789.3-2016 第一法
5	砷	0.0217	mg/kg	GB 5009.264-2016 第一法
6	汞	<0.003	mg/kg	GB 5009.264-2016 第一法
7	铅	<0.05	mg/kg	GB 5009.264-2016 第一法
8	镉	<0.005	mg/kg	GB/T 5009.19-2008 第一法
9	六六六	<0.005	mg/kg	GB/T 5009.19-2008 第一法

(以下空白)

第 3 页 共 4 页

报告编号 (Report No.): 2020SP1409SR01

注意事项
Notice Items

- 检测报告无本单位检验检测专用章、骑缝章无效。
The Test report is invalid if not affixed with Authorized Stamp of Test and Paging Seal.
- 检测报告无审核人、批准人签字无效。
The Test report is invalid without signature of verifier and approver.
- 检测报告涂改增删无效。
The Test report is invalid if being supplemented, deleted or altered.
- 未经本单位书面同意, 不得部分复制 (全部复制除外) 本检测报告。
Without prior written permission, the report cannot be reproduced, except in full.
- 除非另有说明, 本报告检测结果只对来样负责。
Unless otherwise stated, the results shown in this test report refer only to the sample(s) submitted.
- 对检测报告有异议的, 应于收到报告之日起十五日内提出, 逾期不予受理。
Any dispute of the report must be raised to the testing body within 15 days after the report is received, exceeding which the dispute will not be accepted.
- 对送检样品, 样品信息由委托方提供, 本单位不对其真实性负责。
For the tested sample(s) submitted by the applicant, the sample information in the test report is provided by the applicant and the laboratory is not responsible for its authenticity.

第 4 页 共 4 页

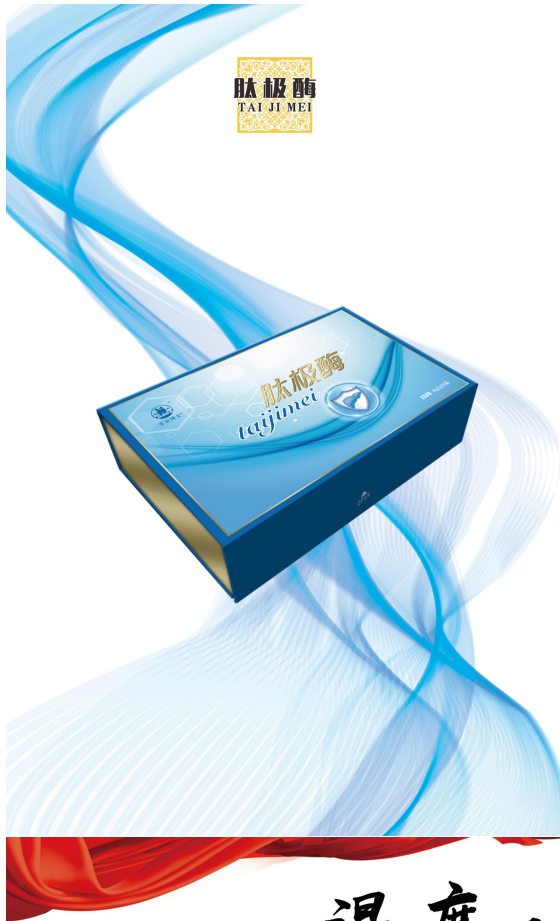

肽极酶
TAIJI MEI

肽极酶 肽极酶
TAIJI MEI

【产品名称】肽极酶

【产品类型】固体饮料

【配料表】胶原蛋白肽、嗜酸乳酸杆菌、乳糖酶、低聚异麦芽糖、木瓜蛋白酶、菠萝蛋白酶、淀粉酶、脂肪酶、乳双歧杆菌

【净含量】90g (3gX30袋)

【食用方法】每日1~3次，每次1袋，直接含服

【不适宜人群】孕妇，婴幼儿

【执行标准】GB/T29602

【生产许可证编号】SC10644011103386

【贮存条件】储存于阴凉干燥处，避免阳光直射

【委托方】东莞市宏业博文生物科技有限公司

【地址】东莞市南城街道黄金一路天安数码城C1栋305

【受托方】广州新蕾迪医药科技有限公司

【地址】广州市白云区朝亮南路115号 (三、四层)

【保质期】24个月

温度五维学说

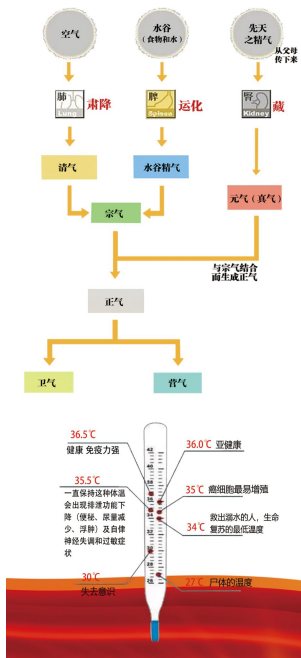

所以，补气的目的就是让身体保持适宜的温度，再加上宗气，也就是人在大自然中吸入的新鲜空气。这样人才能健康的活着！

补气就是补肾、暖肾、保暖、去寒，气充足就是身体内血液的充足、质优、肾气足、基础体温偏高、各脏器功能正常、代谢旺盛、血脉畅通；气血两亏就是身体内血液的量少、质劣、肾气虚、基础体温低、代谢低下、代谢缓慢、血脉运行不畅。

对于肾脏，中医里永远只存在看补，从没有泻的说法。不能给肾脏撒火，更不能灭火，只有通过不断地、适度地添加燃料，才能让肾火烧得长久而旺盛。肾就是人的根，就如大树的树根一样，只有从根上施肥、松土才能让生长旺盛，只要有根在，还会发新枝、长新叶，人也是一样，只要保养好肾，也就是保住人的根，人就永远健康，永远充满活力。而给人的根不补充营养的，添加燃料的，让肾火不灭的就是被称为：后天之本的脾胃。是脾胃把食物化成了充足的血液，这就理解的，血为气之母，气为血之帅。

先天之精气其实代表的是先天之本的肾。肾为一身之阳，就像人体内部的一团火，温暖照耀着全身。孩子之所以被称为纯阳之体，就是因为肾气足，肾气足就说明火力足，代谢旺盛，总是处于生长发育的状态，而老翁肾气衰了，体温就偏低，火力不足，代谢也就慢了，身体就衰老了。正如黄帝内经所说：阳者，若天与日，失其所则折寿而不彰，意思是说：阳气就好比天上的太阳一样，给大自然以光明和温暖，如果失去了它，万物便不得生存，人体就没有阳气，体内就失去了新陈代谢的活力，一片黑暗，这样，生命就要停止。

使血液能流动起来的动力是温度，它使血液在我们全身循环不息，维持着各脏器的生理活动让生命获得保障。当明白了温度的重要性，当悟出了温度可以决定人的气血盛衰的时候，我们对生命就有了更全面的认识。而这时再去看看中医对气的解释，就会发现温度的作用与中医所说的，气，非常相似，中医所说的气是由先天之精气、水谷之精气和吸入的自然界清气所组成，而其中的先天之精气、水谷之精气都能用温度轻易地解释。

地球上，气温是万物生长的必需条件，温度使地球上的冰块融化成充满活力的、滋养着万物的水；又使水变成了蒸气，使空气更加清新、滋润，孕育着生命。水在我们人体的表现形式就是血液，它滋养着我们全身，当温度降低时，血液流速就慢，就出现淤积、瘀堵，当温度进一步降低，血液就会凝固，人就面临死亡。

气血，中医认为，一个人健康的标准就是气血充足，人体的脏器就如同人一样，吃饱了，干起活来才有劲，而血就是脏器的饭。

——林俊宏教授



检测报告

益菌酵素
YI JUN JIAO SU

广微测 Gmicro Testing

MA 201913000983 CNAS 201913000983

广东省微生物分析检测中心
GUANGDONG DETECTION CENTER OF MICROBIOLOGY
分析检测报告
REPORT FOR ANALYSIS

报告编号 Report No. 2020SP14094R01

样品名称 Name of Sample 益生菌 固体饮料

委托单位 Applicant 东莞市宏业博艾生物科技有限公司

检测类型 Test Type 委托检测

单位地址: 广州市先烈中路100号大院66号楼
Address: Building 66, No.100 Central Road, Xianle Middle Road, Guangzhou, China

邮政编码: 510670
Postcode:

电话号码: (020)87137666
Tel:

传真号码: (020)87137668
Fax:

网址: www.gdcm.com
Website:

第 1 页共 4 页

广微测 Gmicro Testing

MA 201913000983 CNAS 201913000983

广东省微生物分析检测中心
GUANGDONG DETECTION CENTER OF MICROBIOLOGY
分析检测报告

报告编号 (Report No.): 2020SP14094R01 检测员 (Inspector Code): 4723005

样品名称 Name of Sample	益生菌 固体饮料	检测类型 Test Type	委托检测
委托单位 Applicant	东莞市宏业博艾生物科技有限公司	地址 Address	广东省东莞市南城区新基 新基路 1 号 302 室
样品来源 Sample Source	委托方提供	样品数量 Sample Quantity	100g
样品规格型号 Spec and Lot No of Sample	2g/袋	样品包装/规格 Size and Characteristic	粉末
报样日期 Sample Report Date	2020-12-21	检测完成日期 Completion Date	2020-12-28
检测标准/方法 Test Standard and Method	GB 4789.2-2016 等		
检测项目 Item Tested	菌落总数等		
检测结论 Test Conclusion	送检样品所检项目的检测数据见本检测报告正文。		
备注 Remarks			

检测日期: 2020年12月28日
检测员: 刘少华
审核: 梁洁
批准: 何江

第 2 页共 4 页

广微测 Gmicro Testing

MA 201913000983 CNAS 201913000983

广东省微生物分析检测中心
GUANGDONG DETECTION CENTER OF MICROBIOLOGY
分析检测结果

报告编号 (Report No.): 2020SP14094R01

序号 No.	检测项目 Item Tested	检测结果 Result	单位 Unit	检测方法 Test Method
1	菌落总数	<10	CFU/g	GB 4789.2-2016
2	霉菌计数	<10	CFU/g	GB 4789.15-2016 第一法
3	酵母计数	<10	CFU/g	GB 4789.15-2016 第一法
4	大肠菌群	<1.0	MPN/g	GB 4789.3-2016 第一法
5	酸	0.0256	mg/g	GB 5009.264-2016 第一法
6	苯	<0.003	mg/g	GB 5009.264-2016 第一法
7	铅	<0.05	mg/g	GB 5009.264-2016 第一法
8	镉	<0.005	mg/g	GB/T 5009.13-2003 第一法
9	六六六	<0.005	mg/g	GB/T 5009.13-2003 第一法

(以下空白)

第 3 页共 4 页

广微测 Gmicro Testing

MA 201913000983 CNAS 201913000983

报告编号 (Report No.): 2020SP14094R01

注意事项
Notice Items

- 检测报告无本单位检验检测专用章, 骑缝章无效。
The Test report is invalid if not affixed with Authorized Stamp of Test and Paging Seal.
- 检测报告无审核人, 此票人签字无效。
The Test report is invalid without signature of verifier and approver.
- 检测报告涂改模糊无效。
The Test report is invalid if being supplemented, deleted or altered.
- 未经本单位书面同意, 不得部分复制 (全部复制除外) 本检测报告。
Without prior written permission, the report cannot be reproduced, except in full.
- 除非另有说明, 本报告检验结果仅对来样负责。
Unless otherwise stated, the results shown in this test report refer only to the sample(s) submitted.
- 对检测报告有异议的, 应于收到报告之日起十五日内提出, 逾期不予受理。
Any dispute of the report must be raised to the testing body within 15 days after the report is received, exceeding which the dispute will not be accepted.
- 对送检样品, 样品信息由委托方提供, 本单位不对真实性负责。
For the tested sample(s) submitted by the applicant, the sample information in the test report is provided by the applicant and the laboratory is not responsible for its authenticity.

第 4 页共 4 页



益菌酵素
YI JUN JIAO SU

益菌酵素 益菌酵素
YI JUN JIAO SU YI JUN JIAO SU

【产品名称】益菌酵素

【产品类型】固体饮料

【配料表】嗜酸乳酸菌、乳双歧杆菌、长双歧杆菌、鼠李糖乳杆菌、副干酪乳杆菌、木瓜蛋白酶、菠萝蛋白酶

【净含量】60g (2gX30袋)

【食用方法】每日2次，每次1袋，温水冲服，建议餐后冲服

【适宜人群】孕妇，婴幼儿

【执行标准】GB/T 29602

【生产许可证编号】SC10644011103386

【贮存条件】储存于阴凉干燥处，避免阳光直射

【委托方】东莞市宏业博艾生物科技有限公司

【地址】东莞市南城街道黄金一路天安数码城C1栋305

【受托方】广州新蕾迪医药科技有限公司

【地址】广州市白云区朝亮南路115号 (三、四层)

【保质期】24个月

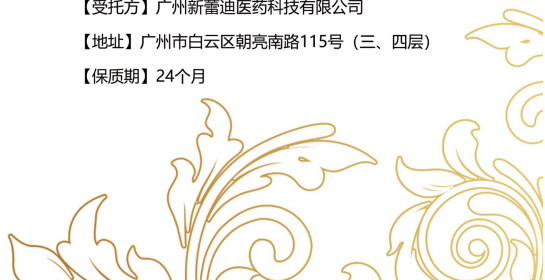

检测报告 御膳方 YUSHANFANG

检测报告 御膳方 YUSHANFANG

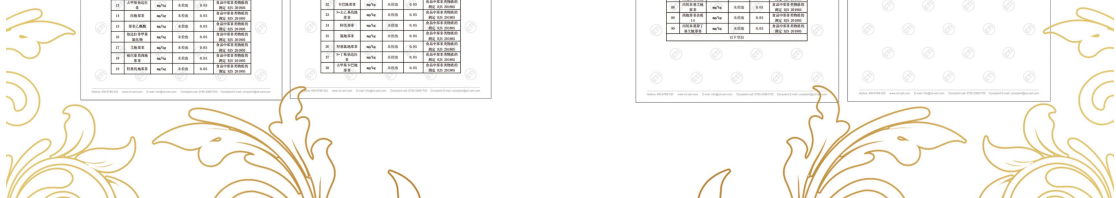



御膳方
YUSHANFANG

御膳方 YUSHANFANG 百岁人生御膳方

【产品名称】 百岁人生御膳方

【产品类型】 压片糖果

【专利号】 201930425894.2

【配料表】 蛹虫草、人参（人工种植6%）、黄精、牡蛎、
枸杞子、磷脂、桑葚、覆盆子、麦芽糊精

【规格】 36g (0.8gX3片X15瓶)

【不适用人群】 孕妇、哺乳期妇女、婴幼儿、食
用真菌过敏者及14周岁以下儿童

【食用限量】 人参（人工种植）食用量小于等于3克/天，
本品每日食用限量为1~3片（1天1次）

【贮存条件】 密封、常温阴凉干燥处保存

【执行标准】 SB/T 10347

【委托方】 东莞市宏业博艾生物科技有限公司

【地址】 东莞市南城街道黄金一路天安数码城C1栋305

【被委托方】 广州新蕾迪医药科技有限公司

【地址】 广州市白云区朝亮南路115号（三、四层）

【生产许可证编号】 SC10644011103386

【保质期】 24个月



检测报告



广微测
Gmicno Testing

MA **SGS** **CNAS**

广东省微生物分析检测中心
GUANGDONG DETECTION CENTER OF MICROBIOLOGY

分析检测报告

REPORT FOR ANALYSIS

报告编号
Report No. 2020SP14098R01

样品名称
Name of Sample 长生泰 固体饮料

委托单位
Applicant 东莞市宏业博艾生物科技有限公司

检测类型
Test Type

单位地址: 广州市先烈中路100号六楼46号楼
Address: Building No. No.100 Guangxi Middle Road, Guangzhou, China
邮政编码: 510070
Phone: 02087137666
电子邮箱: @20187137666@163.com
传真号码: @20187137668@163.com
网址: www.gdcm.com
Website

第 1 页 共 4 页

广微测
Gmicno Testing

MA **SGS** **CNAS**

广东省微生物分析检测中心
GUANGDONG DETECTION CENTER OF MICROBIOLOGY

分析检测报告

REPORT FOR ANALYSIS

报告编号 (Report No.): 2020SP14098R01 检测标准 (Verification Code): 16478303

样品名称 Name of Sample	长生泰 固体饮料	检测类别 Test Type	委托检测
委托单位 Applicant	东莞市宏业博艾生物科技有限公司	地址 Address	广东省东莞市南城街道 黄金路1号3栋304室
样品来源 Sample Source	委托方送检	样品重量 Sample Quantity	100g
样品规格和编号 Spec and No. of Sample	Hg/2#	样品状态和特性 State and Characteristics	粉末
接收日期 Sample Received Date	2020-12-21	检测完成日期 Completion Date	2020-12-28
检测依据和方法 Standard and Method	GB 4789.2-2016 等		
检测项目 Item Tested	菌落总数等		
检测结果 Test Conclusion	送检样品检测项目的实测数据见本检测报告附件。		
备注 Remarks			

制表: 刘少莹 **审核:** 梁洁 **批准:** 何江华
Editor: Liu Shaoying Verifier: Liang Jie Approver: He Jianghua

第 2 页 共 4 页

广微测
Gmicno Testing

MA **SGS** **CNAS**

广东省微生物分析检测中心
GUANGDONG DETECTION CENTER OF MICROBIOLOGY

分析检测结果

ANALYSIS TEST RESULTS

报告编号 (Report No.): 2020SP14098R01

序号 No.	检测项目 Test Item	检测结果 Test Result	单位 Unit	检测方法 Test Method
1	菌落总数	<10	CFU/g	GB 4789.2-2016
2	霉菌计数	<10	CFU/g	GB 4789.15-2016 第一法
3	酵母计数	<10	CFU/g	GB 4789.15-2016 第一法
4	大肠菌群	<3.0	MPN/g	GB 4789.3-2016 第一法
5	铅	0.0254	mg/kg	GB 5009.264-2016 第一法
6	汞	<0.003	mg/kg	GB 5009.264-2016 第一法
7	铝	<0.045	mg/kg	GB 5009.264-2016 第一法
8	镉	<0.005	mg/kg	GB 5009.19-2003 第一法
9	砷	<0.005	mg/kg	GB 5009.19-2003 第一法

(以下空白)

第 3 页 共 4 页

广微测
Gmicno Testing

MA **SGS** **CNAS**

报告编号 (Report No.): 2020SP14098R01

注意事项

Notice Items

- 检测报告无本单位检验检测专用章、骑缝章无效。
The Test report is invalid if not affixed with Authorized Stamp of Test and Paging Seal.
- 检测报告无审核人、批准人签字无效。
The Test report is invalid without signature of verifier and approver.
- 检测报告涂改增删无效。
The Test report is invalid if being supplemented, deleted or altered.
- 未经本单位书面同意, 不得部分复制 (全部复制除外) 本检测报告。
Without prior written permission, the report cannot be reproduced, except in full.
除非另有说明, 本报告检测结果对来样负责。
Unless otherwise stated, the results shown in this test report refer only to the sample(s) submitted.
- 如检测报告有异议的, 请于收到报告之日起十五日内提出, 逾期不予受理。
Any dispute of the report must be raised to the testing body within 15 days after the report is received, exceeding which the dispute will not be accepted.
- 对送检样品, 样品信息由委托方提供, 本单位不对真实性负责。
For the tested sample(s) submitted by the applicant, the sample information in the test report is provided by the applicant and the laboratory is not responsible for its authenticity.

第 4 页 共 4 页

长生态
CHANG SHENG TAI



长生态 长生态
CHANG SHENG TAI

【产品名称】长生态

【产品类型】益生菌果蔬固体饮料

【配料表】益生菌（长双歧杆菌）、山药粉、低聚果糖、大豆蛋白粉、橙子粉、西柚粉、蛋白酶、菠萝蛋白酶、木瓜蛋白酶等。

【规格】10gX10包=100g

【贮存方法】放置阴凉干燥处，避免阳光直射或受潮

【饮用方法】空腹时用40°C以下的100ml温开水搅匀后喝下再匀速补充喝1500ml的温开水，每次1~3包，每周1~3次。

【不适宜人群】哺乳期妇女、孕妇、婴幼儿。

【执行标准】GB/T 29602

【生产许可证编号】SC10644011103386

【经销商】东莞市宏业博艾生物科技有限公司

【地址】东莞市南城街道黄金一路天安数码城C1栋305

【被委托方】广州新蕾迪医药科技有限公司

【地址】广州市白云区朝亮南路115号（三、四层）

【保质期】24个月

